

Panduan Mulai Cepat ini dimaksudkan untuk memberikan petunjuk-petunjuk sederhana cara mengatur tanggal/waktu terminal dan komunikasi serta untuk melakukan pendaftaran sidik jari dan kartu serta verifikasi. Untuk penjelasan selengkapnya tentang pengelolaan terminal, baca manual pengguna hardware terminal yang disertakan dalam paket produk atau baca secara online di

- **AC100C** : <http://info.fingertec.com/ac100c-4>
- **TA100C** : <http://info.fingertec.com/ta100c-4>
- **TA200 Plus** : <http://info.fingertec.com/ta200p-4>
- **TA500** : <http://info.fingertec.com/ta500-4>

©2014 Timetec Computing Sdn Bhd. Semua hak dilindungi. • 112014

## Panduan Mulai Cepat

### 1 Pengaturan Tanggal dan Waktu

- 1 Tekan **Menu**, pilih **Date/Time** lalu tetapkan nilainya.
- 2 Tekan **OK** untuk menyimpan pengaturan, lalu tekan **ESC** untuk kembali ke layar utama.

### 2 Mendaftarkan Sidik Jari

- 1 Tekan **Menu**, ke **User Manage** lalu pilih **New User**.
- 2 Masukkan **User ID**, pilih **Enroll FP** lalu tempelkan jari Anda pada pemindai 3 kali, menurut petunjuknya.
- 3 Tekan **OK** untuk menyimpan lalu tekan **ESC**. Tekan **OK** lagi, lalu tekan **ESC** lagi untuk kembali ke layar utama.

### 3 Pengaturan Komunikasi

Tekan Menu > COMM > Network > Set value for IP/Subnet mask/Gateway > OK (Save) > Security > Device ID > Set 0 > OK (Save) > ESC untuk kembali ke layar utama > Restart untuk menerapkan perubahan.

**Nilai default yang ditetapkan:**  
 Alamat IP - 192.168.1.201  
 Subnet mask - 255.255.255.0  
 Gateway - 192.168.1.1  
 Dev ID - 1  
 Kata Sandi - 0

### 4 Mengaktifkan Terminal di Software TCMS V2

- 1 Klik dua kali ikon software TCMS V2.
- 2 Klik pada **Devices** lalu klik dua kali pada **Setup FingerTec Terminals**.

- 3 Klik **Add** lalu masukkan **Kunci Produk (Key Product) TCMS V2** Anda - Lihat di balik DVD.
- 4 Pilih terminal pada **Model**.
- 5 Masukkan **Device ID** dan **IP Address** ke kolomnya.
- 6 Hapus centang kolom kotak centang **Disabled**.
- 7 Tunggu software terhubung ke terminal.
- 8 Masukkan **Kunci Aktivasi** Anda lalu klik **OK**.



### 5 Mengunduh Pengguna dan Data dari Terminal

- 1 Klik **Devices** lalu klik dua kali pada **Employee Management**.
- 2 Klik **Download Employee**.
- 3 Pada kolom **User ID**, pilih **All**.
- 4 Pada **Selected Data** (data yang dipilih), beri centang pada kotak centang berikut ini:  
 Fingerprint, Card ID, Username + Privilege + Password.
- 5 Klik **Apply** lalu **Save Employee**.
- 6 Klik **Devices** lalu klik dua kali pada **Download Data From Terminal**.
- 7 Klik **Apply** untuk mulai mengunduh.

### 6 Mencetak Laporan

- 1 Klik ikon **Report**.
- 2 Pilih jenis laporan **Electronic Time Card**.
- 3 Pilih **Date Range** (rentang tanggal) laporan.
- 4 Klik **Preview** dan **Print**.



## Terminal Ikhtisar

### AC100C

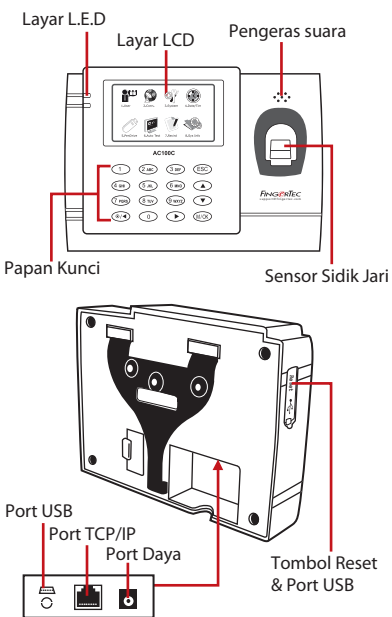

### TA100C

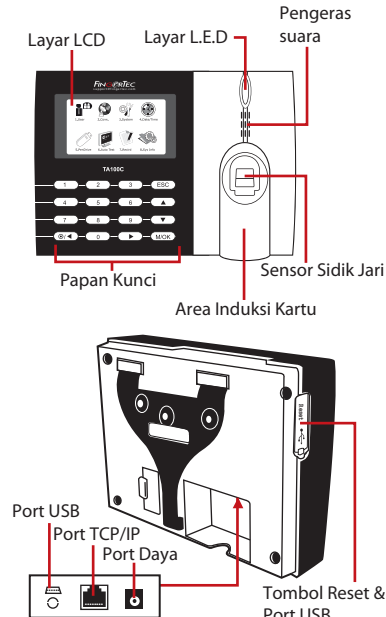

### TA200 Plus

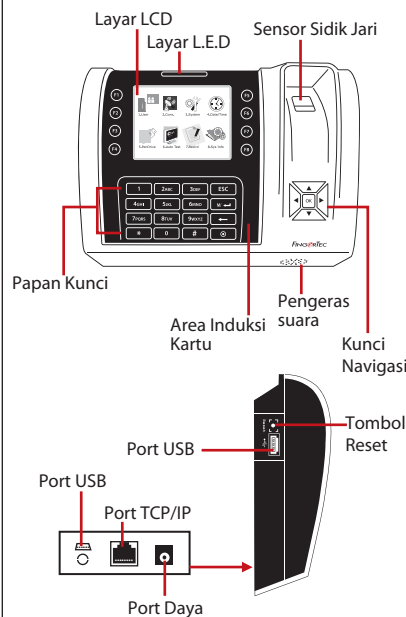

### TA500

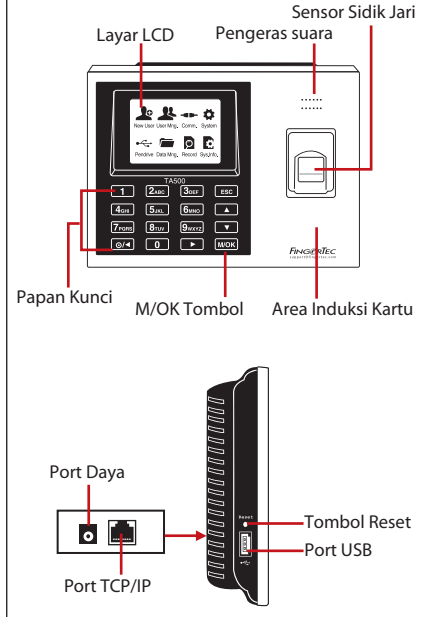

## Panduan TCMS V2 FingerTec

### 1 Pengaturan Awal Software

Pemasang software TCMS V2 ada dalam DVD FingerTec Going Green yang disertakan bersama terminal FingerTec.

### 2 Pengelolaan Terminal FingerTec

Sambungkan terminal FingerTec ke TCMS V2 melalui aktivasi terminal online dengan Kunci Product (Product Key) yang ada di stiker lisensi. Jika Anda tidak punya sambungan Internet, hubungi penyalur setempat atau kirimkan email ke [support@fingertec.com](mailto:support@fingertec.com).

### 3 Pengelolaan Pengguna

Tambahkan, hapus, edit dan kelola informasi dan log transaksi pengguna.

**Pengaturan Perhitungan Kehadiran**  
Rumus aturan dan perhitungan kehadiran harus dijelaskan untuk mendapatkan laporan kehadiran yang benar.

**Unduh catatan kehadiran dan gerakan Masuk/Keluar dari terminal**  
Kirimkan log transaksi dan laporan akses yang tersimpan di terminal ke server. Catatan gerakan Masuk/Keluar hanya tersedia untuk model kontrol akses FingerTec.

**Periksa dan edit catatan kehadiran.**  
Lihat catatannya lalu edit / masukkan / periksa jika ada catatan yang hilang.

**Membuat laporan kehadiran**  
Buatlah laporan profesional dan rapi untuk dianalisa.

**Ekspor catatan kehadiran untuk software pengajian atau software pihak ketiga**  
Gabungkan catatan kehadiran yang berasal dari terminal FingerTec dengan software pihak ketiga yang relevan.

**Pengaturan Kontrol Akses**  
(Hanya berlaku untuk model kontrol akses FingerTec.)  
Atur pembatasan akses dan pengaturan kunci pintu untuk setiap kelompok dan pengguna.

**Melihat catatan Masuk/Keluar**  
(Hanya berlaku untuk model kontrol akses FingerTec.)  
Lihat catatan akses dan pantau gerakan staf.

**Membuat laporan kontrol akses**  
(Hanya berlaku untuk model kontrol akses FingerTec.)  
Buatlah laporan kontrol akses / keamanan yang profesional dan rapi.

**Mengeksport catatan Masuk/Keluar untuk software pihak ketiga**  
(Hanya berlaku untuk model kontrol akses FingerTec.)  
Gabungkan catatan Masuk/Keluar yang berasal dari terminal FingerTec dengan software pihak ketiga yang relevan.

Memantau Catatan Masuk/Keluar secara Langsung (Real Time)  
(Hanya berlaku untuk model kontrol akses FingerTec.)  
Pantau secara langsung transaksi-transaksi yang terjadi di terminal.