

Mudah Menjembatani dengan FTDP

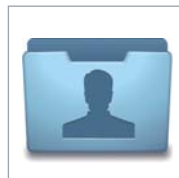

FingerTec Data Processor (FTDP/ Prosesor Data FingerTec) dirancang untuk menghubungkan terminal FingerTec ke sistem pihak ketiga. FTDP menyimpan data dalam basis data tersentralisasi ke banyak pengguna LAN untuk menggunakan basis data dalam membuat sistem independen melalui manajer ODBC. Selain manajer ODBC, para pengguna dapat mengekspor data ke berbagai jenis berkas (file) sesuai kebutuhan untuk dimasukkan ke sistem pihak ketiga mereka. FTDP cocok untuk para pengguna FingerTec yang mencari transmisi data dasar dengan terminal, tanpa harus melakukan konfigurasi apa pun pada pengaturan waktu kehadiran dan pencetakan laporan, atau singkatnya tanpa perlu menggunakan SDK untuk integrasi manapun ke sistem pihak ketiga.



Gratis untuk Para Pengguna FingerTec

FTDP merupakan aplikasi gratis yang tersedia untuk semua pengguna FingerTec yang tidak ingin menggunakan perangkat lunak yang tersedia dalam kemasan, TCMS V2, tetapi mengintegrasikan log transaksi ke perangkat lunak mereka sendiri.



Ramah untuk Pengguna Rumahan

Untuk para pengguna rumahan dari FingerTec H2i dan juga FingerTec Keylock 8800, FTDP merupakan pilihan yang lebih sederhana namun efektif, menyediakan kemudahan untuk digunakan di rumah tanpa kebutuhan konfigurasi sistem tingkat lanjut.



Sentralisasi Semua Terminal FingerTec

FTDP dapat menyentralisasikan data dari semua model terminal FingerTec melalui alamat IP, porta COM atau URL.



Add-On untuk OFIS

Untuk aplikasi sederhana, FTDP dapat digunakan dengan Pemindai OFIS atau Mifare Card Writer untuk berperan sebagai perangkat lunak pengelolaan pengguna.



Kemudahan Pengelolaan Pengguna

Informasi pengguna, kartu RFID, templat sidik jari dan wajah dapat diunggah dan diunduh dengan mudah dengan menggunakan FTDP, dan dapat diekspor menjadi berbagai bentuk format misalnya txt, Excel, XML atau HTML.



Kemudahan Pengelolaan Pengguna

Unduh log transaksi yang tersimpan dalam basis data dan lihat data tersebut dengan mudah dengan mengurutkannya sesuai dengan ID Perangkat, ID Pengguna, Nama Pengguna atau tanggal log transaksi. Log transaksi dapat juga diekspor ke dalam format txt, Excel, XML atau HTML.



Kesederhanaan Pengelolaan Zona Waktu

FTDP mendukung fungsi zona waktu yang umum tersedia pada hampir semua terminal FingerTec. Total tersedia 50 zona waktu yang sudah diatur untuk konfigurasi.



Pengelolaan Data USB

Dengan sebuah Flashdisk USB, FTDP memungkinkan Anda untuk membaca dan menulis informasi pengguna, kartu RFID, templat sidik jari, wajah dan juga log transaksi yang dihasilkan dari terminal FingerTec.



TAUTAN WEB

Produk
<http://info.fingertec.com/FTDP-1>

Panduan Pengguna
<http://info.fingertec.com/FTDP-2>

Tips Teknis
<http://info.fingertec.com/FTDP-3>

FITUR-FITUR UTAMA

Pengelolaan Terminal

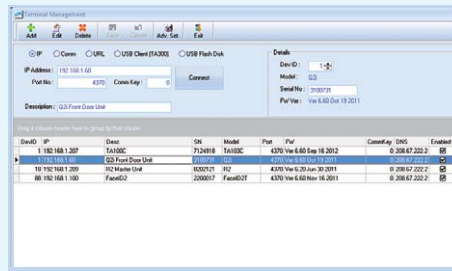

Menawarkan kemudahan setup (persiapan), konfigurasi dan pengaturan lanjut untuk banyak terminal.

Pengelolaan Pengguna

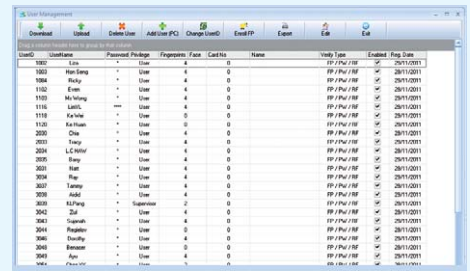

Menyediakan antar-muka pengelolaan pengguna yang ramah pengguna, sederhana dan kuat.

Log transaksi

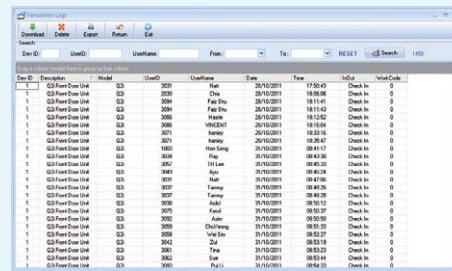

Menyediakan kemungkinan untuk mengunduh, memeriksa, mencari dan mengekspor data mentah terminal.

Kontrol Akses Pengguna

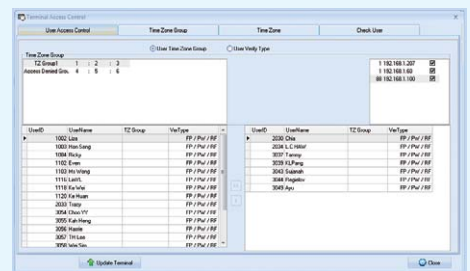

Menawarkan pengelolaan informasi kontrol akses terminal pengguna seperti zona waktu dan pengaturan verifikasi tipe.

Pengaturan Zona Waktu

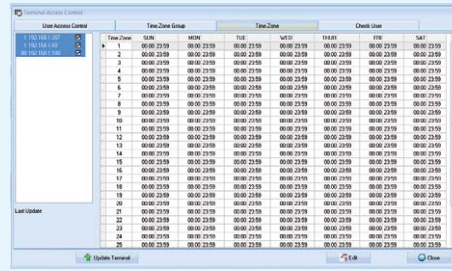

Menyediakan 50 pengaturan zona waktu yang sudah ditetapkan untuk zona waktu pengguna atau konfigurasi pengelompokan zona waktu untuk dimatirkahkan ke terminal.

Informasi Kontrol Akses Pengguna

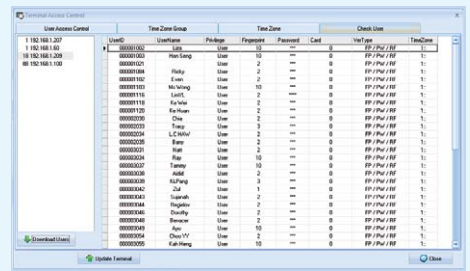

Menyediakan kemungkinan untuk pengguna segera memeriksa terminal untuk informasi kontrol akses mereka seperti hak, kata sandi, sidik jari, nomor kartu, tipe verifikasi atau pengaturan zona waktu.

• DATA USB

Membaca Data Pengguna dari File Data USB (flashdisk)

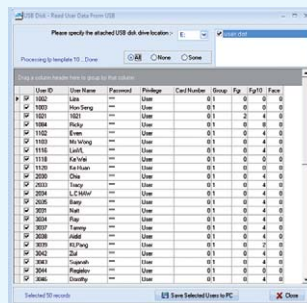

Untuk mengambil data pengguna, sidik jari atau templat wajah dari file data USB yang diekspor dari terminal.

Menulis Data Pengguna ke File Data USB (flashdisk)

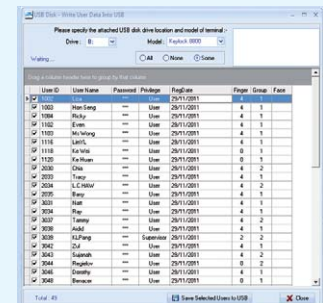

Untuk menghasilkan file data USB dari data pengguna terpilih, sidik jari atau templat wajah untuk diunggah ke terminal.

! Catatan Penting:

- Mendukung MS Windows 2000, Windows XP, Windows Server 2003, Windows Vista (32/64 bit), Windows 7 (32/64 bit), Windows 8 (32/64 bit) dan Windows Server 2008 (64 bit).
- Mendukung Microsoft Access Database atau Microsoft SQL Server.
- Gunakan Manajer ODBC untuk terhubung dengan Microsoft Access Database untuk mengambil data untuk sistem pihak ketiga.
- Gratis untuk pelanggan FingerTec.
- Silakan unduh perangkat lunak di sini: <http://info.fingertec.com/FTDP-4>



FINGERTEC
www.fingertec.com

©2012 FingerTec Worldwide Sdn. Bhd. Semua hak cipta dilindungi.